

المؤشرات الأسبوعية الأسبوع الممتد من 11 إلى 17 يونيو 2020

الأصول الاحتياطية

التطور بملايير الدراهم و بعدد أشهر الواردات من السلع والخدمات

Δ%				لمبلغ الجاري في 20/06/12	
20/06/05	20/05/31	19/12/31	19/06/14	289,0	الأصول الاحتياطية
0,4%	0,0%	14,1%	21,7%		*بملايير الدراهم

ابريل 2020	مارس 2020	فبراير 2020	ابريل 2019	الأصول الاحتياطية
7 أشهر	5 أشهر و 24 يوما	5 أشهر و 15 يوما	5 أشهر و 5 ايام	الأصول الاحتياطية ممثلة بعدد أشهر واردات السلع والخدمات

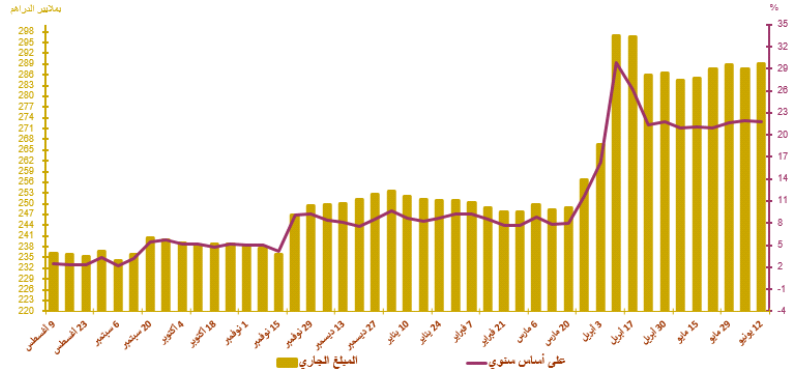

أسعار الصرف

20/06/17	20/06/16	20/06/15	20/06/12	20/06/11	20/06/10	
						السعر المرجعي
10,874	10,903	10,884	10,904	10,932	10,959	الأورو
9,669	9,639	9,677	9,649	9,618	9,635	الدولار الأمريكي
						عملية المزايدة
						طبيعة العملية
		-				العملة
		-				المبلغ*
		-				المتوسط السعر (درهم/ \$)

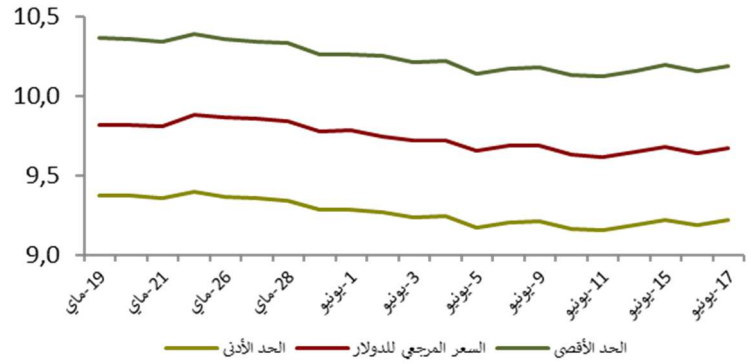

السوق القائمة ما بين البنوك

سعر الفائدة وحجم المبادلات

الأسبوع المنتهي في 20/06/11 و 20/06/17	الأسبوع المنتهي في 20/06/04 و 20/06/10	
1,99	2,00	سعر الفائدة ما بين البنوك
8 132,80	4 747,20	متوسط حجم المبادلات*

*بملايين الدراهم

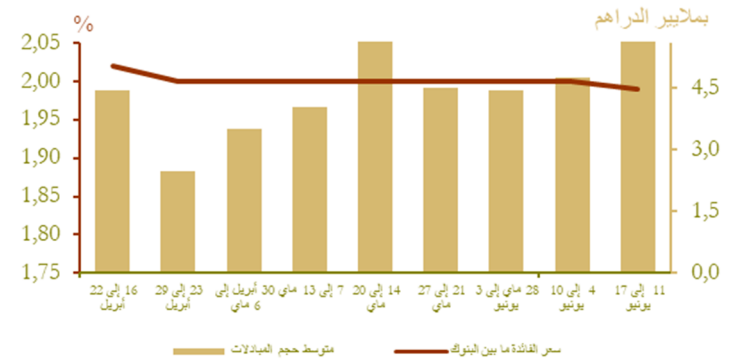

التضخم

تطور التضخم على أساس سنوي (%)

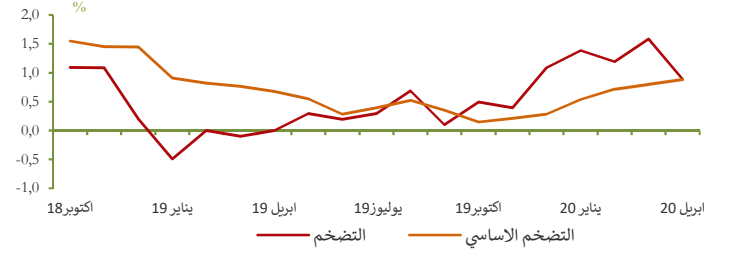

Δ (%)			
أبريل 20 / أبريل 19	مارس 20 / مارس 19	أبريل 20 / مارس 20	
0,9	1,6	-0,1	مؤشر أسعار المستهلك*
0,9	0,8	0,0	مؤشر التضخم الأساسي**

المصدر: (*) المندوبية السامية للتخطيط.
(**) بنك المغرب

أسعار الفائدة

أسعار الفائدة الدائنة (%)

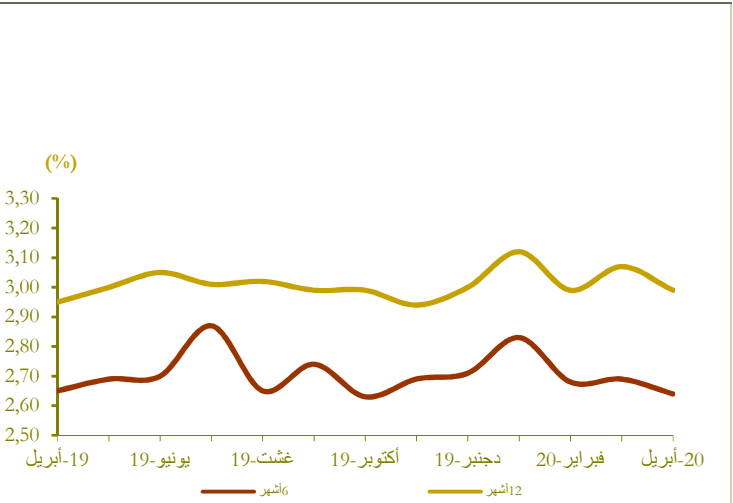

النصف الأول من 2020	النصف الثاني من 2019	النصف الأول من 2019	أسعار الفائدة الدائنة (%)
1,80	1,83	1,94	الحسابات على الدفاتر (سعر الفائدة الأدنى)
أبريل 20	مارس-20	فبراير 20	سعر الفائدة الدائنة (%)
2,64	2,69	2,68	ودائع ستة أشهر
2,99	3,06	2,99	ودائع اثنا عشر شهرا
فصل 20-1	فصل 19-4	فصل 19-3	أسعار الفائدة المدينة (%)
4,87	4,91	5,09	المجموع
5,64	5,55	5,69	قروض للأفراد
4,39	4,48	4,51	قروض الإسكان
6,75	6,66	6,72	قروض الاستهلاك
4,70	4,77	4,92	قروض الشركات
حسب الهدف الاقتصادي			
4,61	4,65	4,74	تسهيلات الخزينة
4,49	4,58	5,20	قروض التجهيز
6,15	6,12	6,07	قروض العقار
حسب حجم الشركة			
5,83	5,68	5,87	الشركات الصغيرة جدا والصغيرة والمتوسطة
4,42	4,47	4,50	الشركات كبيرة

المصدر: البيانات الواردة في البحث الفصلي الذي ينجزه بنك المغرب لدى النظام البنكي

مجمعات النقد والتوظيفات السائلة

تطور المجموع 3م

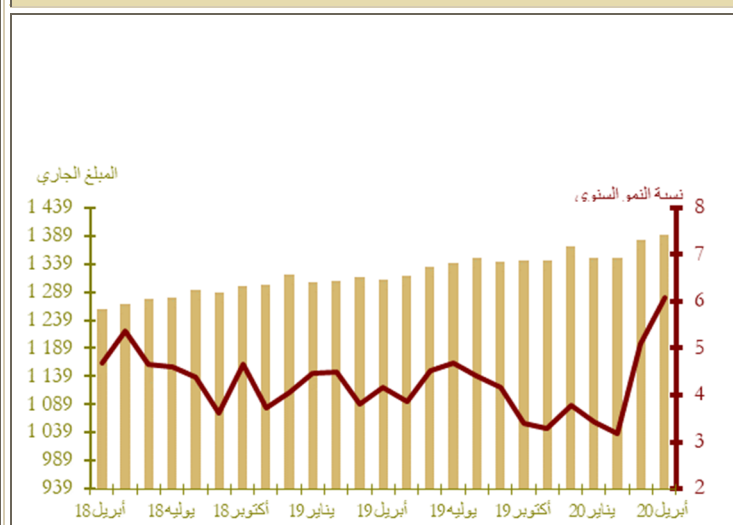

Δ (%)		المبلغ الجاري* في نهاية 2020	
أبريل 20 / أبريل 19	أبريل 20 / مارس 20	أبريل 20	
17,5	4,5	278,5	العملة الائتمانية
7,2	-1,3	652,1	العملة الكتابية
10,1	0,4	930,5	1م
3,7	0,4	167,2	التوظيفات تحت الطلب (1م-2م)
9,0	0,4	1 097,7	2م
-3,8	1,6	292,7	أصول نقدية أخرى (2م-3م)
6,1	0,6	1 390,4	3م (الكتلة النقدية)
3,4	-1,1	738,1	مجموع التوظيفات السائلة
21,8	9,7	286,5	الأصول الاحتياطية
-14,2	-2,7	22,2	صافي الأصول الأجنبية لمؤسسات الإيداع الأخرى
8,7	1,5	216,4	الديون الصافية على الحكومة المركزية
6,9	0,5	1 098,4	القروض المقدمة للاقتصاد

* بملايير الدرهم

تطور القرض البنكي حسب الغرض الاقتصادي (على أساس سنوي بالنسبة المئوية)

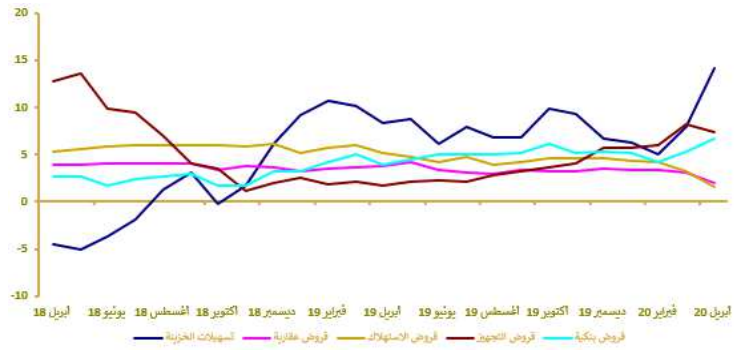

*بملايين الدراهم

مؤشرات بورصة القيم

تطور مؤشر مازي وحجم التداولات

Δ (%)			الأسبوع المنتهئ في	
			2020/06/11	2020/06/04
			و المنتهئ في	و المنتهئ في
2020/06/17	2020/06/17	2020/06/17	2020/06/17	2020/06/10
2019/12/31	2020/05/15	2020/06/10		
-14,24	10,89	3,93	10 438,48	10 043,41
-	-	-	154,78	213,63
-13,99	10,55	3,91	539 027,49	518 758,16

* بملايين الدراهم

المصدر: بورصة الدار البيضاء

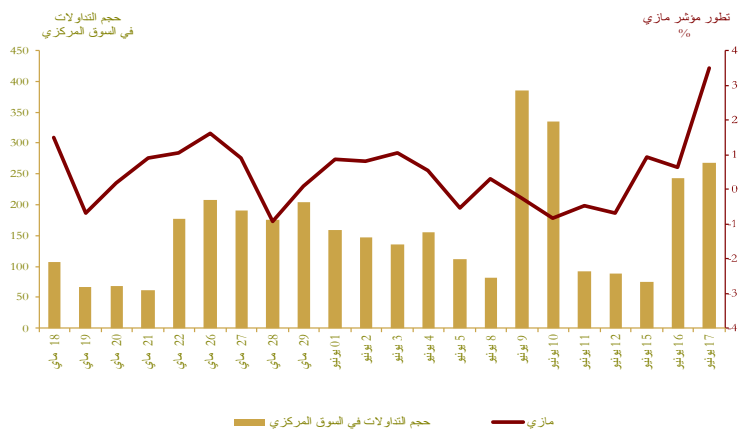

المالية العمومية

وضعية الخزينة*

Δ (%)	يناير-ماي 2020	يناير-ماي 2019	
-10,0	94 442	104 885	المداخل العادية**
-10,0	88 844	98 758	منها الموارد الجبائية
4,0	138 497	133 180	النققات الإجمالية
4,2	132 035	126 757	النققات الإجمالية (دون احتساب المقاصة)
0,6	6 462	6 423	المقاصة
9,0	105 083	96 386	النققات العادية (دون احتساب المقاصة)
10,8	55 783	50 366	الأجور
18,3	29 039	24 556	السلع والخدمات الأخرى
-1,3	10 668	10 810	فوائد الدين
-10,0	9 593	10 654	التحويلات للجماعات الترابية
	-17 103	2 076	الرصيد العادي
-11,3	26 953	30 371	نققات الاستثمار
	18 516	8 794	رصيد الحسابات الخاصة للخزينة
	-25 540	-19 501	فائض (+) أو عجز (-) الميزانية
	-14 872	-8 690	الرصيد الأولي***
	433	-6 183	تغير النققات قيد الأداء
	-25 107	-25 684	عجز أو فائض التمويل
	4 576	5 640	التمويل الخارجي
	20 531	20 044	التمويل الداخلي

* بملايين الدراهم
 ** مع احتساب الضريبة على القيمة المضافة للجماعات الترابية ودون احتساب موارد الخصخصة
 *** يمثل رصيد الميزانية دون احتساب تكاليف فوائد الديون
 المصدر: وزارة الاقتصاد والمالية.

تمويل الخزينة*

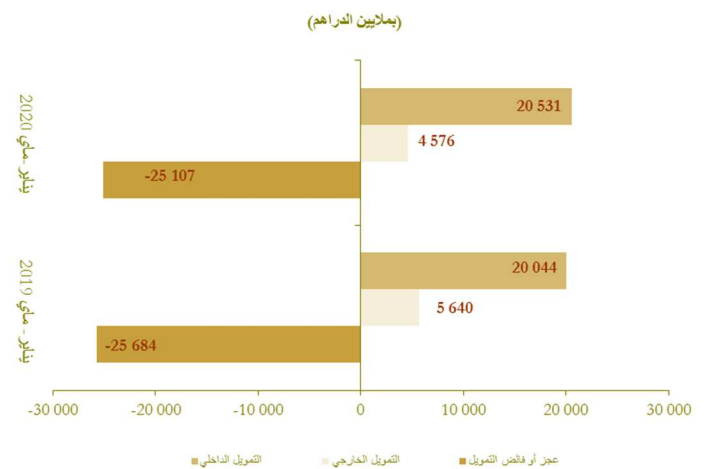

الحسابات الخارجية

Δ (%)	المبالغ (بملايين الدراهم)		
	يناير- ابريل 2020	يناير- ابريل 2019	
-19,7	81 494,0	101 494,0	الصادرات الإجمالية
-39,0	17 227,0	28 234,0	صادرات قطاع السيارات
0,2	15 912,0	15 878,0	صادرات الفوسفات ومشتقاته
-12,6	147 741,0	169 033,0	الواردات الإجمالية
-21,8	20 448,0	26 163,0	واردات المواد الطاقية
-18,0	35 683,0	43 509,0	مواد التجهيز
-14,9	31 194,0	36 638,0	السلع الاستهلاكية
-1,9	66 247,0	67 539,0	العجز التجاري الإجمالي
	55,2	60,0	نسبة تغطية الصادرات للواردات (%)
-12,8	19 978,0	22 913,0	مداخيل الأسفار
-10,1	18 492,0	20 570,0	تحويلات المغاربة المقيمين بالخارج
-16,8	5 315,0	6 387,0	تدفقات الاستثمارات الأجنبية المباشرة الصافية

المصدر: مكتب الصرف.

تطور العجز التجاري (بملايير الدراهم)

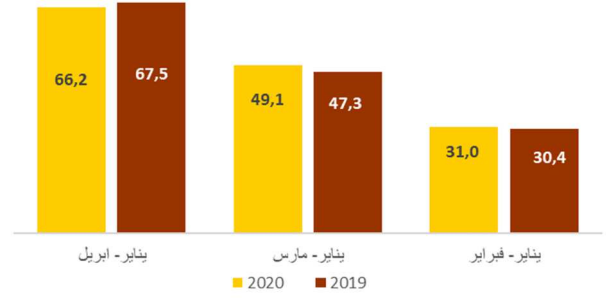

تطور مداخيل الأسفار و تحويلات المغاربة المقيمين بالخارج (بملايير الدراهم)

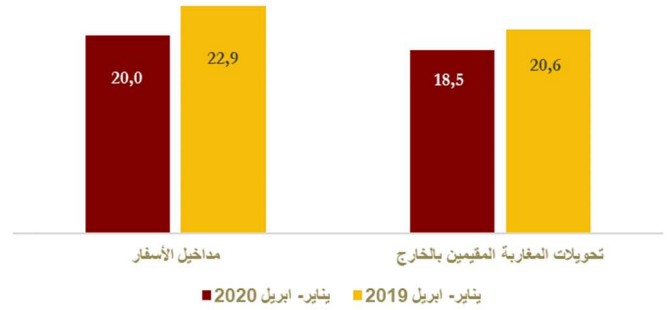

الحسابات الوطنية

تطور الناتج الداخلي الإجمالي على أساس سنوي

Δ (%)	بملايير الدراهم		
	19-4	18-4	
2,1	256,9	251,7	الناتج الداخلي الإجمالي بالأسعار الثابتة
-5,2	29,1	30,7	القيمة المضافة للقطاع الفلاحي
3,0	191,2	185,6	القيمة المضافة للقطاع غير الفلاحي
2,4	288,2	281,4	الناتج الداخلي الإجمالي بالأسعار الجارية

المصدر: المندوبية السامية للتخطيط.

